BANDURRIA 1ª

AMOROSA GUAJIRA

Maracas a corcheas
Ritmo de clave típico

JORGE GONZÁLEZ ALLUÉ (1910-2001)
arr.: Manuel Pérez-Gil (2023)

Andante moderato

f

5 En una alegre campiña dondde brota en flor la

11 pi-ña aromanlas flores yarrullaelpalmar Hay bajoelcieloazu-

17 la-do un gau-ji-roenamo-rado sus pe-nas deamores se pu-soacan-

23 tar:

27 Ven, amoroso guajira que ya nada meinspira, nielcanto del

31 a-ve que surcaelazul Ven, aalegrar mi bo-

36 hí-o que hasta el le-cho del rí-o se ha vuel-to som-brí-o por-que fal-tas tú

41 Ven, que mi blan-ca ca-si-ta se ha que-da-do so-li-ta y al ver-la tan-tris-te me cau-sa do-

47 lor Ven, por-que el sol ya se mue-re y mi al-ma no quie-re pre-cio-sa gua-

53 ji-ra vi-vir sin tu a-mor

60 1. 2.

divisi

BANDURRIA 2ª

AMOROSA GUAJIRA

Maracas a corcheas
Ritmo de clave típico

JORGE GONZÁLEZ ALLUÉ (1910-2001)
arr.: Manuel Pérez-Gil (2023)

Andante moderato

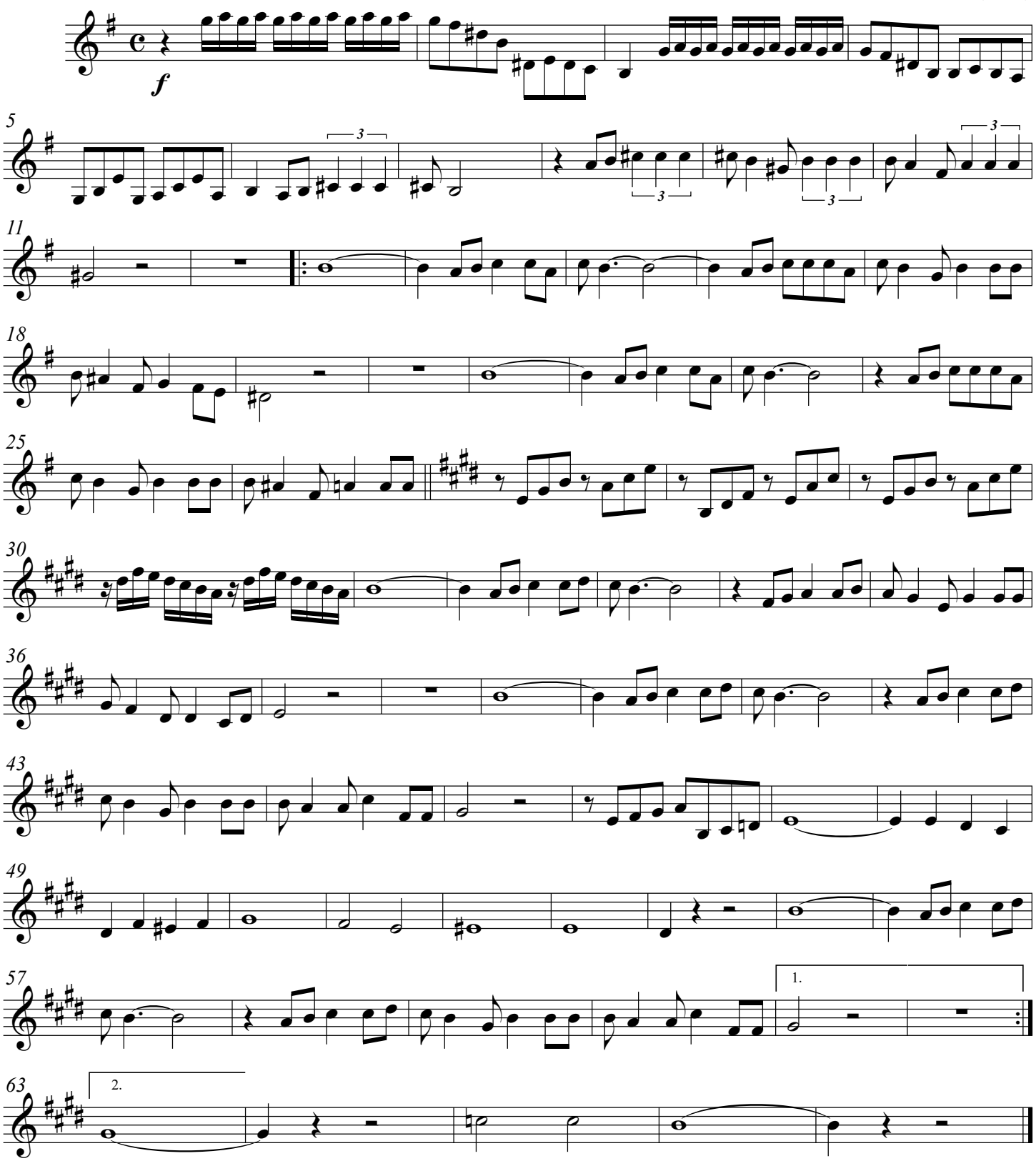

LAÚD

332J

AMOROSA GUAJIRA

Maracas a corcheas
Ritmo de clave típico

JORGE GONZÁLEZ ALLUÉ (1910-2001)
arr.: Manuel Pérez-Gil (2023)

Andante moderato

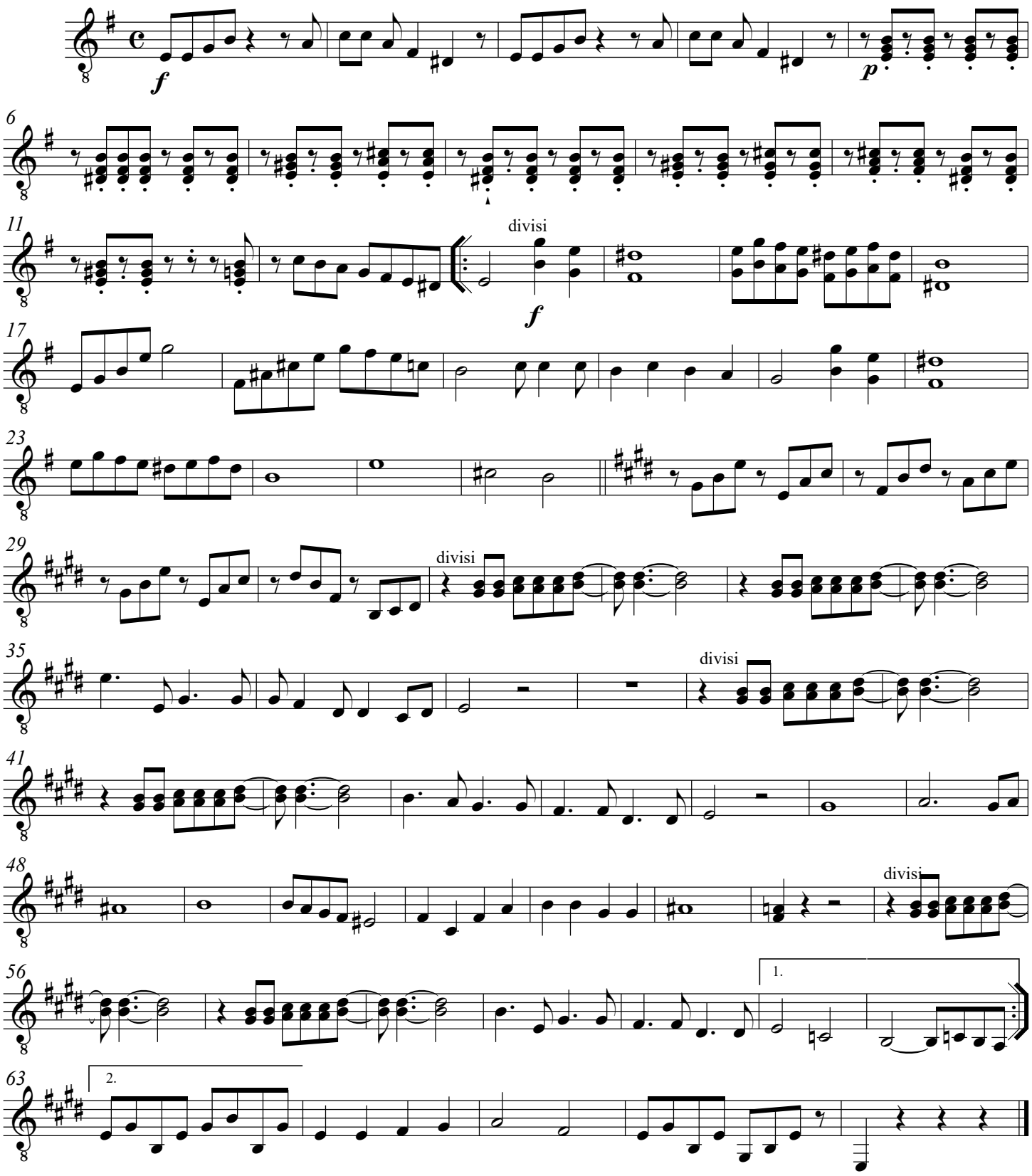

GUITARRA

AMOROSA GUAJIRA

Maracas a corcheas
Ritmo de clave típico

JORGE GONZÁLEZ ALLUÉ (1910-2001)
arr.: Manuel Pérez-Gil (2023)

Andante moderato

Mim Domaj7 Si7 Mim Domaj7 Si7

f *f*

5 Mim DOmaj7 Si7 Mi La Si7

f

9 Mi La7 Fa# Si7 Mi Domaj7 SI7

13 Mim DOmaj7 SI7 MIm DOmaj7 SI7

f

17 MIm FA#7 DO SI7 DO SI7 MIm DOmaj7

f

22 SI7 MIm DOmaj7 SI7 MIm

26 FA#7 SI7 MI LA SI LA MI LA

30 SI MI LA SI7 MI LA

AMOROSA GUAJIRA - Guitarra

332J

34
SI7 MI LA FA#m7 SI7 MI LA

38
SI7 MI LA SI7 MI LA

42
SI7 MI DO#m7 FA#m7 SI7 MI

46
MI7 LA LA#dim SOL#m7

50
DO#7b9 FA#m7 DO#7b9 FA#7 SI7

55
MI LA SI7 MI LA SI7

59
MI DO#m7 FA#m7 SI7 MI DO SI7

63
LAm FA#m7b5 MI

CONTRABAJO

332J

AMOROSA GUAJIRA

Maracas a corcheas
Ritmo de clave típico

JORGE GONZÁLEZ ALLUÉ (1910-2001)
arr.: Manuel Pérez-Gil (2023)

Andante moderato

f

8

13

20

27

34

42

50

59

1.

2.