Score

FUNICULÍ-FUNICULÁ

LUIGI DANZA

arr.: M.A. Blas Cubells

Allegro brillante (♩. = 130)

Bandurria 1ª

Bandurria 2ª

Laúd

Guitarra

D F♯7 B m

1

VOZ

s'ta se -

F♯7 B m G D A 7 A 7 D

21

- ra ne - na mia so-no mon-ta - to te lo di - ró te lo di - ró A-ddo -

2 CORO SOLO

D A7 D D A7 D

30

- s'to cor in-gra - to chiu dis-pie - tte far me non puó far me non puó A ddo

3 CORO SOLO

D A7 D D A7 D D F♯m

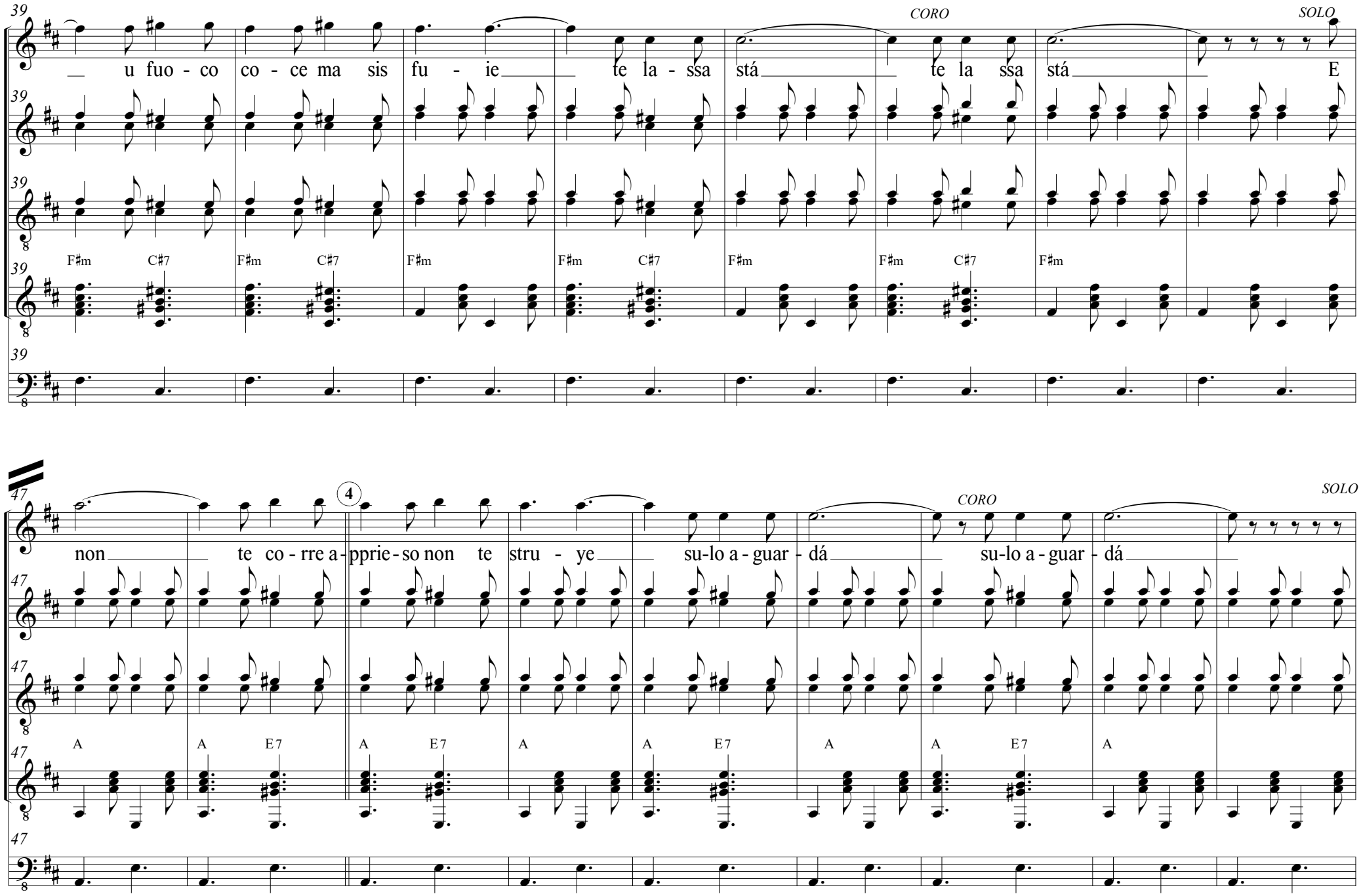
39
CORO
SOLO
u fuo - co co - ce ma sis fu - ie te la - ssa stá te la ssa stá E
F♯m C♯7 F♯m C♯7 F♯m F♯m C♯7 F♯m F♯m C♯7 F♯m
47
4
CORO
SOLO
non te co - rre a - pprie - so non te stru - ye su-lo a - guar - dá su-lo a - guar - dá
A A E7 A E7 A A E7 A A E7 A

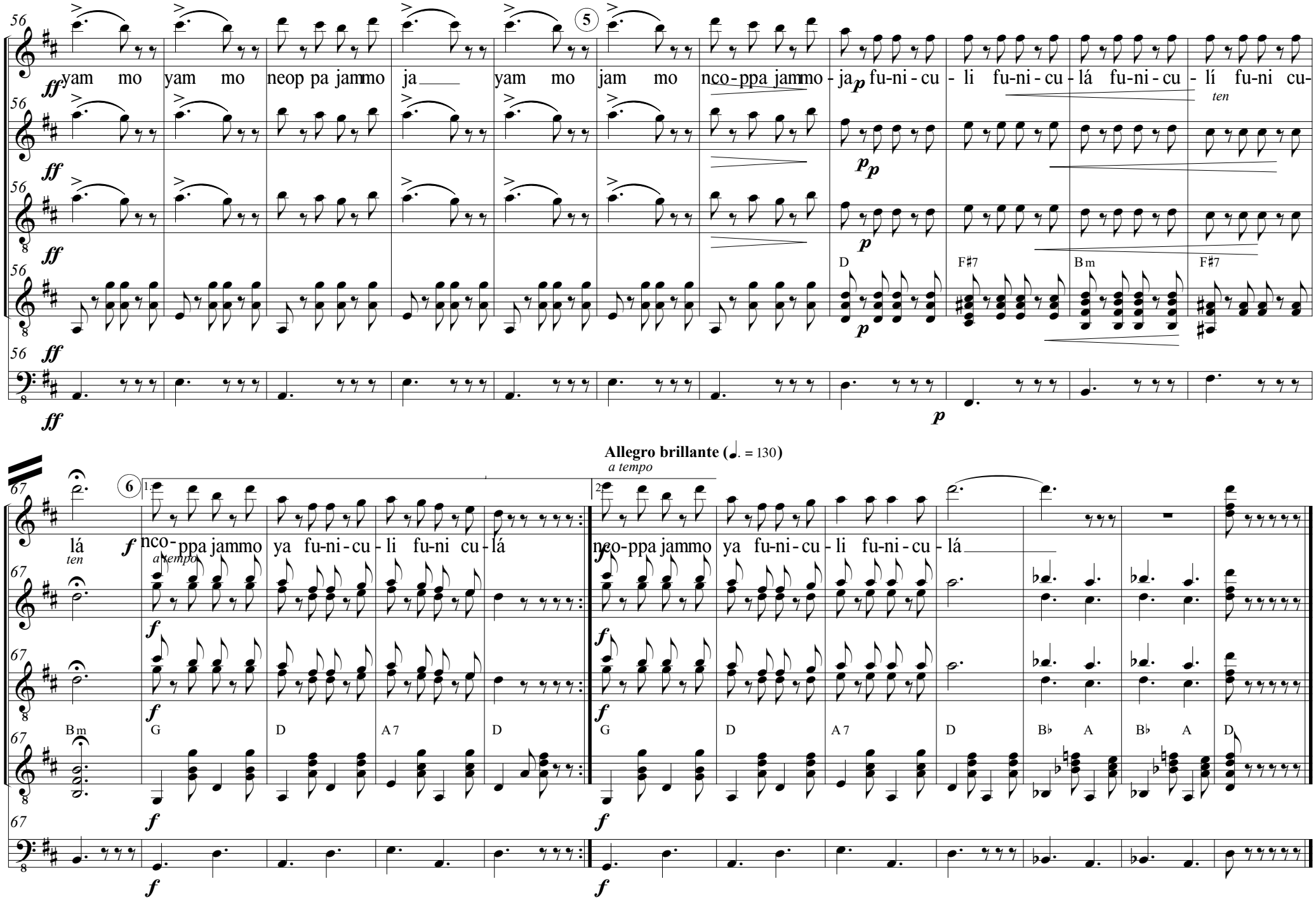
5
yam mo yam mo neop pa jammo ja yam mo jam mo nco-ppa jammo - ja fu-ni-cu - li fu-ni-cu - lá fu-ni-cu - lí fu-ni cu-
ten
D F♯7 Bm F♯7
6
Allegro brillante (♩. = 130)
a tempo
lá nco-ppa jammo ya fu-ni-cu - li fu-ni cu - lá
ten
a tempo
neo-ppa jammo ya fu-ni-cu - li fu-ni-cu - lá
Bm G D A7 D G D A7 D B♭ A B♭ A D